



# *il museo dei bambini*

SUMMER CAMP AL PALLADIO MUSEUM / 2025



PALLADIO  
MUSEUM

Un programma a cura dei servizi educativi del Palladio Museum,  
progettato da Silvia Fogato, educatrice d'arte e architettura.

In collaborazione con Comune di Vicenza e Fondazione Roi.

<https://www.palladiomuseum.org/summercamp2025>



FONDAZIONE  
GIUSEPPE ROI  
Ente Filantropico



# • Gli spazi del Museo dei bambini

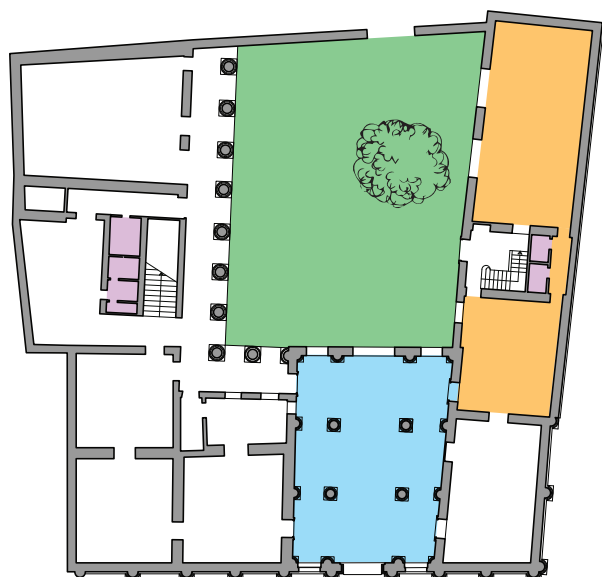

- SPAZIO COPERTO
- SPAZIO COPERTO CLIMATIZZATO
- SPAZIO PER ATTIVITÀ ALL'APERTO
- SERVIZI IGIENICI

Il Palladio Museum è allestito in uno dei palazzi più belli della città, opera di Andrea Palladio e dei migliori artisti della Vicenza del tempo. Da undici anni il Palladio Museum organizza programmi educativi per i bambini e i ragazzi delle scuole — dall'infanzia all'università! — e laboratori del tempo libero per piccoli architetti.

Dal lunedì al venerdì, durante il Summer camp, il cortile con il grande gelso, l'atrio monumentale, le sale dell'ala nord e l'aula didattica al piano nobile saranno a disposizione dei bambini. Privilegeremo le attività all'aperto ma, come dice Palladio, troveremo riparo "dalle piogge e dagli ardenti soli dell'estate" negli ambienti coperti e climatizzati del museo.



# • Le attività del Museo dei bambini



*alla scoperta di Palladio*

All'inizio di ogni settimana i bambini esploreranno il Palladio Museum, alla scoperta dell'architettura di **Andrea Palladio**.

La Basilica palladiana, il Teatro Olimpico, palazzo Chiericati... sono solo alcuni dei **tanti musei** e luoghi d'arte che visiteremo assieme. Scopriamoli tutti!



*workshop creativi*

"La creatività — dice Renzo Piano — nasce dallo stare vicini". Piccole opere d'architettura, arte e design da progettare, costruire, colorare **insieme**.

Dentro al Palladio Museum batte un cuore verde, il meraviglioso **gelso** che cresce in cortile. L'ombra generosa di questo albero simbolo del museo sarà la nostra stanza dei giochi.



*visite a musei e luoghi d'arte*



*giochi all'aperto*



*piccoli architetti, grandi progetti*

Superiamo i confini del foglio bianco per immaginare "**in grande**"! Anche i più piccoli sanno dare vita a grandi e importanti progetti.

Un'occasione unica per scoprire — **taccuino** alla mano — le bellezze del nostro centro storico. Con i loro disegni, i bambini realizzeranno una nuova guida illustrata della città.



*escursioni in città*

## Temi delle settimane

9 - 13  
giugno

### *Storie di carta*

- Piegare, scrivere, stropicciare, costruire, inventare... quante cose si fanno con la carta?
- Visite previste: Basilica palladiana, Fondazione Coppola, Fondazione Bisazza.

16 - 20  
giugno

### *Nel cantiere delle api*

- Scopriamo i segreti delle archistar della natura: sostenibilità, geometria e cooperazione!
- Visite previste: Museo Naturalistico Archeologico, Teatro Olimpico, Apiario di Villa Bongiovanni.

23 - 27  
giugno

### *Senza cucina*

- La cucina è il cuore della casa, ma anche laboratorio di creazione e invenzione!
- Visite previste: chiesa di Santa Corona, palazzo Thiene, La Rotonda.

30 giugno  
- 4 luglio

### *Tessere idee*

- Dal filo, al tessuto, all'abito. Come sono fatti i vestiti e che impatto hanno sul pianeta?
- Visite previste: Museo del Gioiello, palazzo Chiericati, impianti di Cooperativa Insieme.
- Laboratori in collaborazione con Cooperativa Insieme e con il gruppo di ricerca del progetto PNRR-PRIN 2022 "Waste, Sustainability and Innovation in Renaissance Italy: the Textile Industry".

25 - 29  
agosto

### *In viaggio in... Cina!*

- Prima tappa del viaggio per scoprire l'arte e le architetture del mondo: Cina!
- Visite previste: Gallerie d'Italia - Vicenza, Villa Valmarana ai Nani, Villa Zileri Motterle.

1 - 5  
settembre

### *One Health*

- Verso un'architettura che fa bene alla salute, all'ambiente e alle nostre emozioni.
- Visite previste: Basilica palladiana, Health&Quality Factory Zambon, Risorgive del Bacchiglione.
- Laboratori in collaborazione con Fondazione Zoé.



Le visite previste potrebbero variare a causa del meteo sfavorevole o di eventuali difficoltà logistiche.

## Giornata tipo

**08:30 - 9:00**

### **Accoglienza**

09:00 - 9:30

Preparazione alle attività

09:30 - 10:30

Attività al museo o visite

10:30 - 11:00

merenda

11:00 - 12:00

Attività al museo o visite

12:00 - 12:30

Conclusione delle attività

**12:30 - 13:00**

### **Uscita dei bambini in part time**

13:00 - 14:00

pranzo

14:00 - 16:00

Attività al museo o visite / Compiti delle vacanze / Film

**16:00 - 16:30**

### **Uscita dei bambini in full time**



# • Gli spazi del Museo dei bambini

## Le educatrici del Palladio Museum

Sono giovani storiche dell'arte e dell'architettura specializzate nell'educazione per l'infanzia. Ne è prevista almeno una per ogni gruppo di 12/13 bambini.

## Come raggiungere il Palladio Museum



Palladio Museum  
contrà Porti 11  
Vicenza  
<https://www.palladiomuseum.org/cisa/where>

## I moduli settimanali

dal 9 al 13 giugno  
dal 16 al 20 giugno  
dal 23 al 27 giugno  
dal 30 giugno al 4 luglio

dal 25 al 29 agosto  
dal 1° al 5 settembre

## Gli orari

---

**part time** entrata tra le 8:30 e le 9:00 / uscita tra le 12:30 e le 13:00

**full time** entrata tra le 8:30 e le 9:00 / uscita tra le 16:00 e le 16:30

È inoltre possibile richiedere di usufruire del servizio di entrata in anticipo. Il servizio verrà attivato su richiesta di minimo 5 iscritti e consentirà di entrare dalle 8:00.

## Cosa portare da casa

---

Alle famiglie è richiesto di provvedere alle merende della mattina e del pomeriggio e di consegnare ai bambini un kit giornaliero con: borraccia, cappello, telo da mare.

I bambini che partecipano al programma full time potranno portare con loro anche il libro dei compiti delle vacanze: nelle ore pomeridiane saranno seguiti durante lo svolgimento degli esercizi.

Ai bambini non sarà consentito di portare giocattoli o altri oggetti da casa.

## Costi e scontistiche

---

part time 100 € (merenda da casa)

full time 135 € (pranzo offerto dal museo e merende da casa)

Assicurazione obbligatoria: 10 € una tantum

> Servizio di entrata in anticipo (dalle 8:00) 5 € a bambino, per la settimana

> Sconto sorelle/fratelli 10% (sulla quota settimanale netta, esclusa l'assicurazione e la quota dell'entrata in anticipo)

Le quote comprendono l'ingresso e le attività al museo, le uscite, i materiali di cancelleria.

Per gli iscritti full time è compreso anche il pranzo fornito da un servizio di ristorazione esterno.

## Come prenotare

---

Per prenotazioni compilare il modulo di iscrizione scaricabile dal sito

**<https://www.palladiomuseum.org/summercamp2025>** e spedirlo a **[edu@palladiomuseum.org](mailto:edu@palladiomuseum.org)** entro domenica 1° giugno.

Al momento della conferma dell'iscrizione da parte del Palladio Museum è richiesto il versamento, entro 24 ore, di una caparra pari a 50 € (bonifico o carta di credito, con i dati bancari indicati nella nostra e-mail di conferma).

Tale quota sarà detratta dal saldo, da versare con la stessa modalità di pagamento entro il primo giorno di Summer camp o, nel giorno stesso, alla biglietteria del museo (con bancomat, carta di credito o contanti).